

UUTTAMO
046 UUTTAMO

045 ISPOINEN

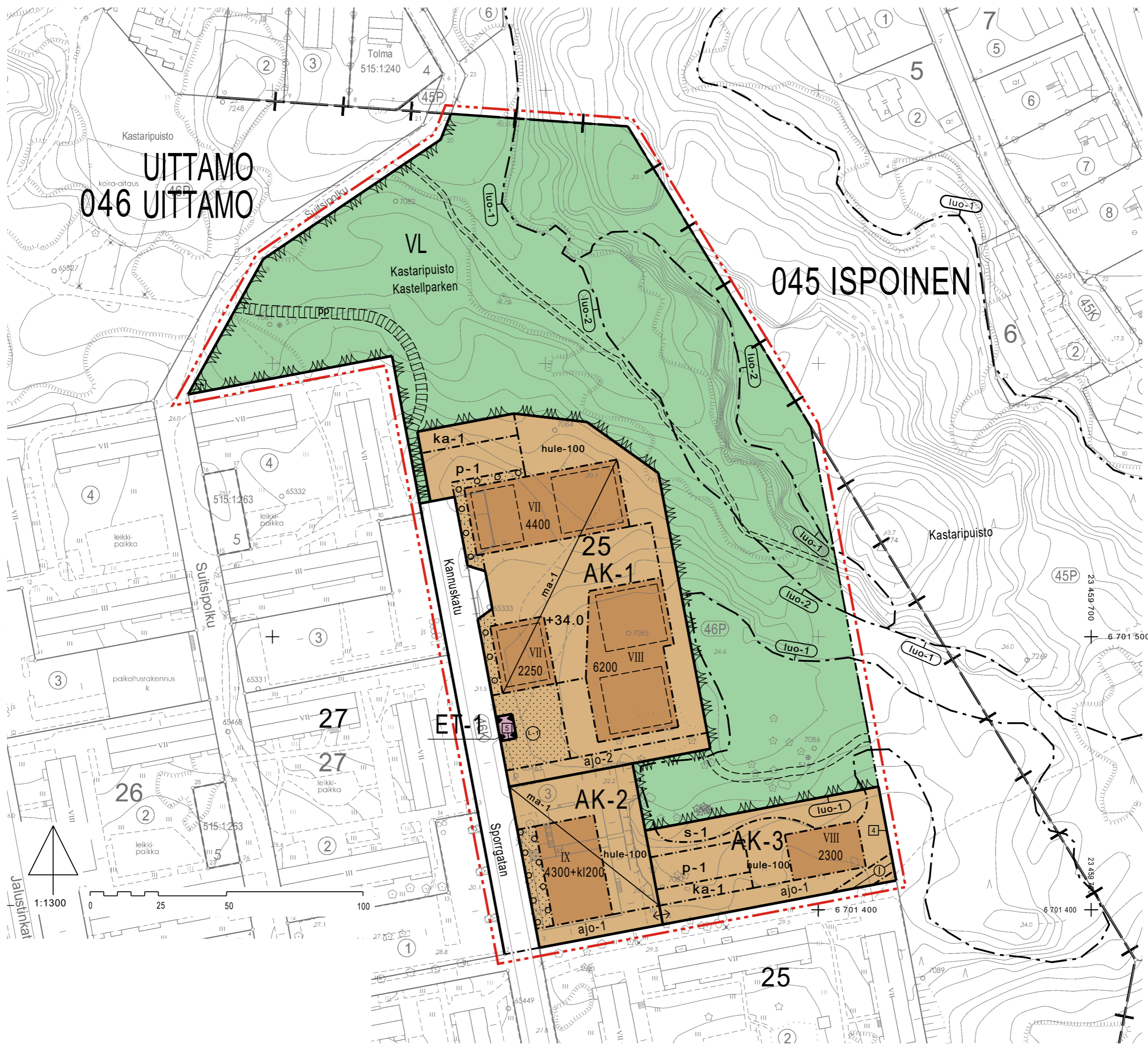

POISTUVA KAAVA

Merkintöjen selite:



3 m kaava-alueen rajan ulkopuolella oleva viiva, jota otsakkeessa mainittu kaavanmuutos koskee ja jolta aiemmat kaavamerkinnot ja -määräykset poistuvat.

9/1970
16.10.1971

Poistuvan kaavan tunnus ja voimaantulopäivä.

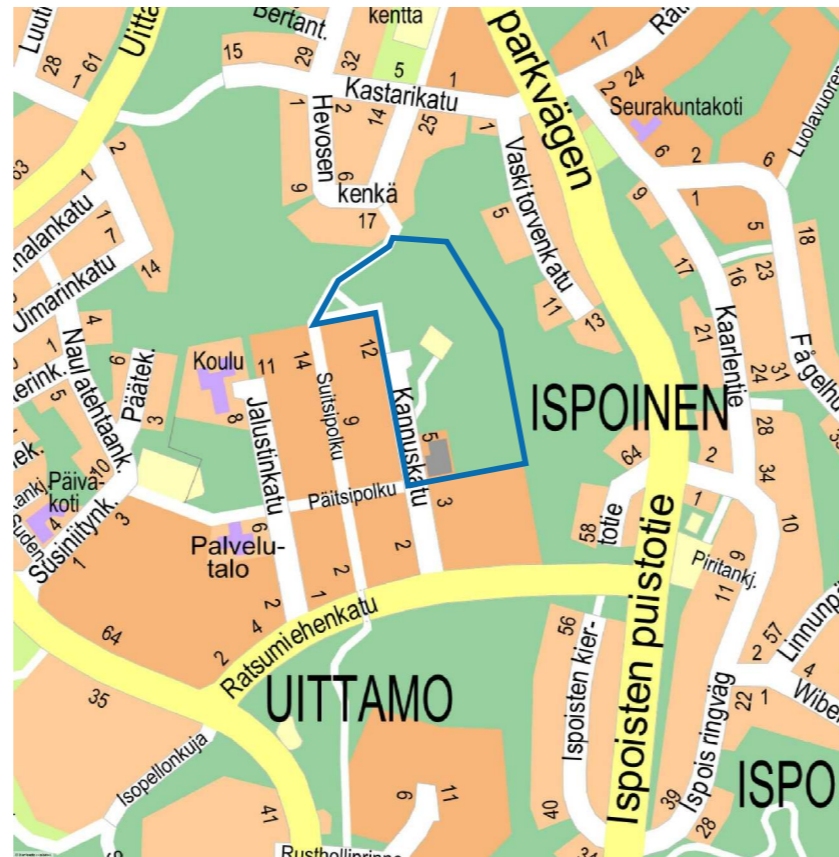
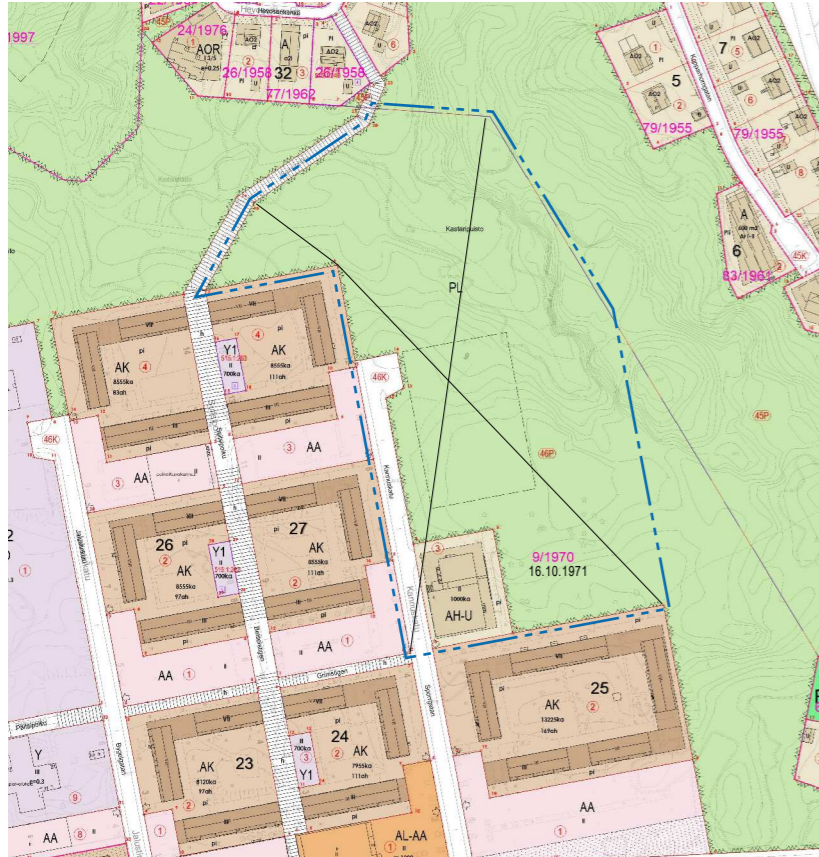

Sijaintikartta



Näkymä lounaasta

Havainnekuva Arkkitehtitoimisto Ajak Oy

TURKU		ÅBO		Asemakaavatunnus Detailplanebeteckning	7/2014																																				
				Diarienumero Diarienummer	14213-2012																																				
Työnimi Arbetsnamn		Uittamon täydennys		Mittakaava Skala	1:1300																																				
Osoite Adress		Kannuskatu 5																																							
<p>Asemakaavanmuutos koskee:</p> <table border="0"> <tr> <td>Kaupunginosa:</td> <td>046</td> <td>UITTAMO</td> <td>UITTAMO</td> </tr> <tr> <td>Kortteli:</td> <td></td> <td>25</td> <td>25</td> </tr> <tr> <td>Tontti:</td> <td></td> <td>3</td> <td>3</td> </tr> <tr> <td>Katu:</td> <td></td> <td>Kannuskatu (osa)</td> <td>Sporggatan (del)</td> </tr> <tr> <td>Virkistysalue:</td> <td></td> <td>Kastaripuisto (osa)</td> <td>Kastelliparken (del)</td> </tr> </table> <p>Asemakaavanmuutoksella muodostuva tilanne:</p> <table border="0"> <tr> <td>Kaupunginosa:</td> <td>046</td> <td>UITTAMO</td> <td>UITTAMO</td> </tr> <tr> <td>Kortteli:</td> <td></td> <td>25 (osa)</td> <td>25 (del)</td> </tr> <tr> <td>Katu:</td> <td></td> <td>Kannuskatu (osa)</td> <td>Sporggatan (del)</td> </tr> <tr> <td>Virkistysalue:</td> <td></td> <td>Kastaripuisto (osa)</td> <td>Kastelliparken (del)</td> </tr> </table> <p>Asemakaavanmuutoksen yhteydessä hyväksytään sitovat tonttijao: UITTAMO-25.-4 ja 5.</p> <p>AK-1 korttelialueelle laaditaan erillinen tonttijako.</p>						Kaupunginosa:	046	UITTAMO	UITTAMO	Kortteli:		25	25	Tontti:		3	3	Katu:		Kannuskatu (osa)	Sporggatan (del)	Virkistysalue:		Kastaripuisto (osa)	Kastelliparken (del)	Kaupunginosa:	046	UITTAMO	UITTAMO	Kortteli:		25 (osa)	25 (del)	Katu:		Kannuskatu (osa)	Sporggatan (del)	Virkistysalue:		Kastaripuisto (osa)	Kastelliparken (del)
Kaupunginosa:	046	UITTAMO	UITTAMO																																						
Kortteli:		25	25																																						
Tontti:		3	3																																						
Katu:		Kannuskatu (osa)	Sporggatan (del)																																						
Virkistysalue:		Kastaripuisto (osa)	Kastelliparken (del)																																						
Kaupunginosa:	046	UITTAMO	UITTAMO																																						
Kortteli:		25 (osa)	25 (del)																																						
Katu:		Kannuskatu (osa)	Sporggatan (del)																																						
Virkistysalue:		Kastaripuisto (osa)	Kastelliparken (del)																																						
<p>Kaavoituksen pohjakartta täyttää asemakaavan pohjakartalle asetetut vaatimukset. Baskartan uppfyller de krav som ställts på detalplanens baskarta.</p>																																									
Kaupungeodeetti Stadsgeodet		Laura Suurjärvi		23.3.2020																																					
LUONNOS Utkast	20.3.2018	KYLK hyväksynyt Godkänd av SMND	17.4.2018 § 184	EHDOTUS Förslag	KYLK hyväksynyt Godkänd av SMND																																				
<p>Hyväksytty kaupunginvaltuustossa Godkänd av stadsfullmäktige</p> <p>Kaupunginvaltuustossa Stadssekreterare</p> <p>Tullut voimaan Trätt i kraft</p>																																									
<p>KAUPUNKIYMPÄRISTÖTOIMIALA • KAUPUNKISUUNNITTELU JA MAAOMAISUUS • KAAVOITUS STADSMILJÖSEKTORN • STADSPLANERING OCH MARKEGENDOM • PLANLÄGGNING</p>																																									
EHDOTUS Förslag		Piirtäjä Ritäre Karin Kekkonen		Valmistelija Beredare Sissi Quickström																																					
Muutettu 30.3.2020 (lausunnot ja muistutukset)				Maankäyttöjohtaja Markanvändningsdirektör Jyrki Lappi																																					
TURKU ÅBO	4.4.2019																																								