

046 UITTAMO
UITTAMO

045 ISPOINEN

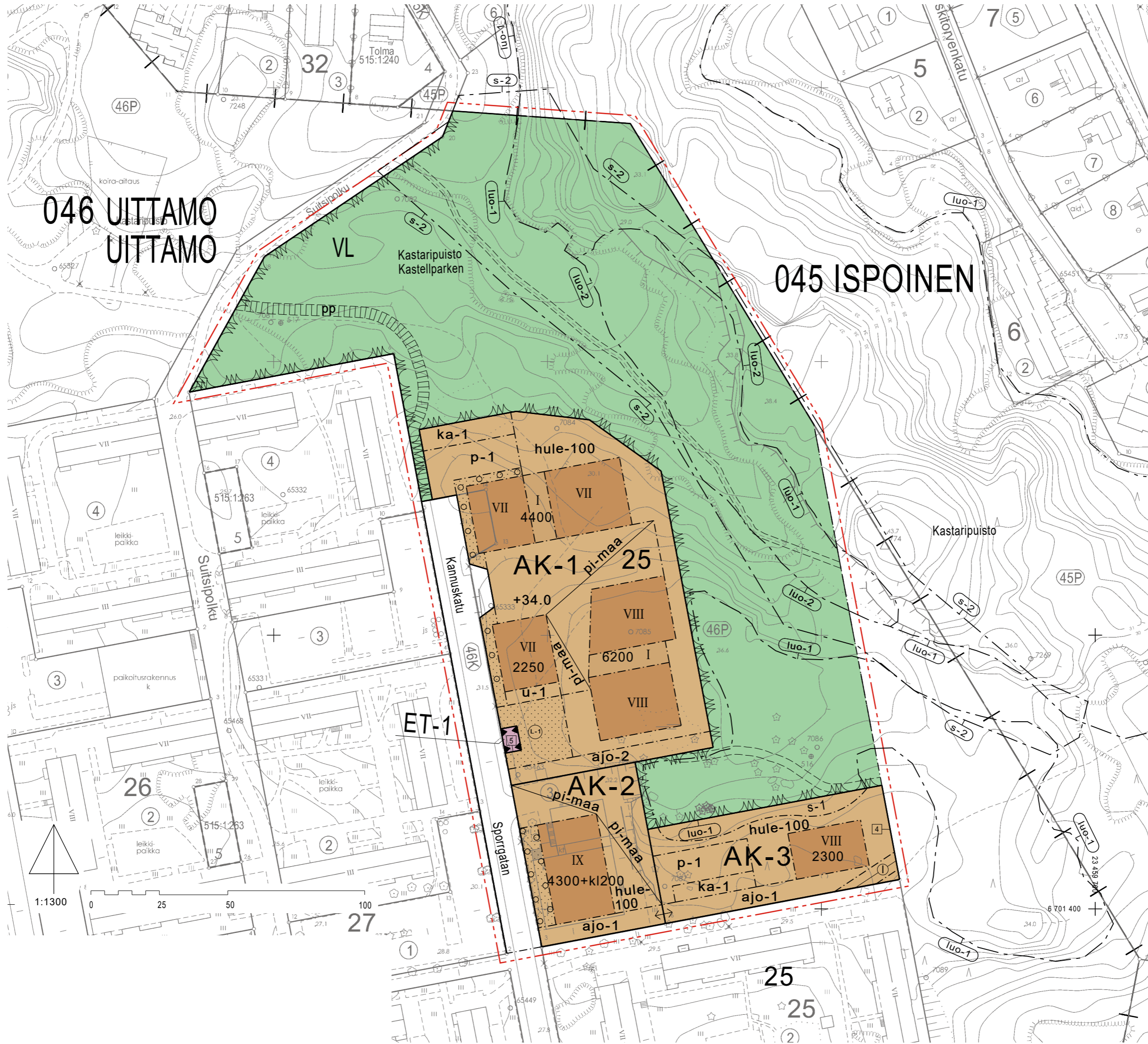

1:1300

0 25 50 100

27

25

25

POISTUVA KAAVA

Merkintöjen selite:

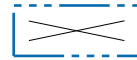

3 m kaava-alueen rajan ulkopuolella oleva viiva, jota otsakkeessa mainittu kaavanmuutos koskee ja jolta aiemmat kaavamerkinnot ja -määräykset poistuvat.

9/1970
16.10.1971

Poistuvan kaavan tunnus ja voimaantulopäivä.

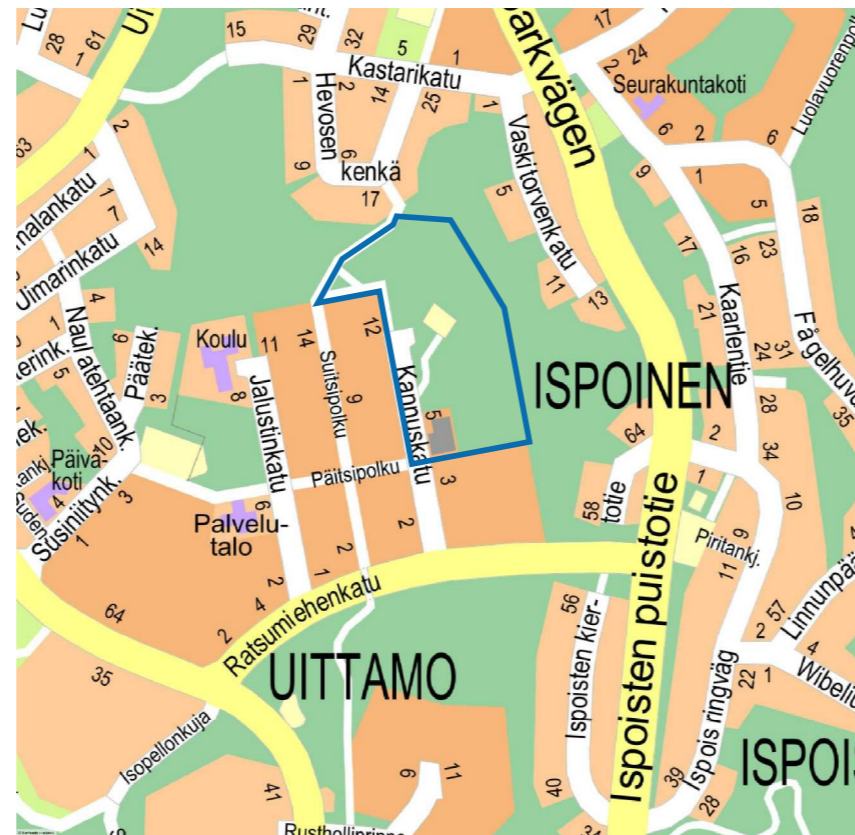
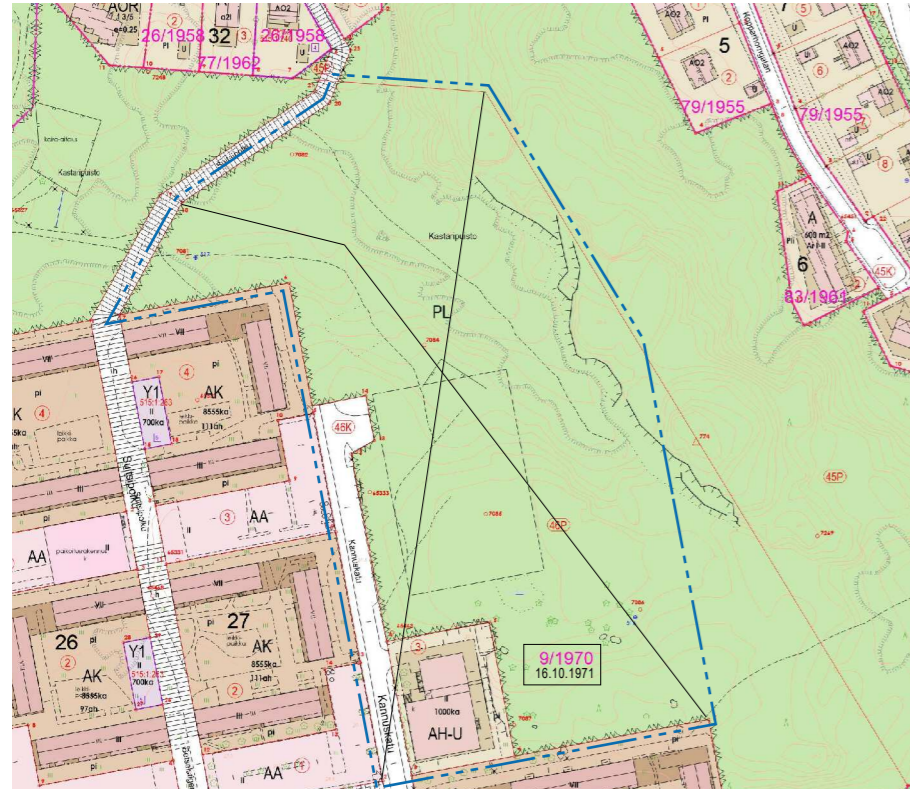

Sijaintikartta



Näkymä lounaasta

Havainnekuva Arkkitehtitoimisto Ajak Oy

TURKU		ÅBO	Asemakaavatunnus Detalplanebeteckning	7/2014																											
Työnimi Arbetsnamn		Uittamon täydennys	Diariinnumero Diarienummer	14213-2012																											
Osoite Adress		Kannuskatu 5	Mittakaava Skala	1:1300																											
<p>Asemakaavanmuutos koskee:</p> <table> <tr> <td>Kaupunginosa:</td> <td>046 UITTAMO</td> <td>UITTAMO</td> </tr> <tr> <td>Kortteli:</td> <td>25</td> <td>25</td> </tr> <tr> <td>Tontti:</td> <td>3</td> <td>3</td> </tr> <tr> <td>Katu:</td> <td>Kannuskatu (osa)</td> <td>Sporrkatan (del)</td> </tr> <tr> <td>Virkistysalue:</td> <td>Kastaripuisto (osa)</td> <td>Kastellparken (del)</td> </tr> </table> <p>Asemakaavanmuutoksella muodostuva tilanne:</p> <table> <tr> <td>Kaupunginosa:</td> <td>046 UITTAMO</td> <td>UITTAMO</td> </tr> <tr> <td>Kortteli:</td> <td>25 (osa)</td> <td>25 (del)</td> </tr> <tr> <td>Katu:</td> <td>Kannuskatu (osa)</td> <td>Sporrkatan (del)</td> </tr> <tr> <td>Virkistysalue:</td> <td>Kastaripuisto (osa)</td> <td>Kastellparken (del)</td> </tr> </table> <p>Asemakaavanmuutoksen yhteydessä hyväksytään sitovat tonttijao: UITTAMO-25.-4 ja 5.</p> <p>AK-1 korttelialueelle laaditaan erillinen tonttijako.</p>					Kaupunginosa:	046 UITTAMO	UITTAMO	Kortteli:	25	25	Tontti:	3	3	Katu:	Kannuskatu (osa)	Sporrkatan (del)	Virkistysalue:	Kastaripuisto (osa)	Kastellparken (del)	Kaupunginosa:	046 UITTAMO	UITTAMO	Kortteli:	25 (osa)	25 (del)	Katu:	Kannuskatu (osa)	Sporrkatan (del)	Virkistysalue:	Kastaripuisto (osa)	Kastellparken (del)
Kaupunginosa:	046 UITTAMO	UITTAMO																													
Kortteli:	25	25																													
Tontti:	3	3																													
Katu:	Kannuskatu (osa)	Sporrkatan (del)																													
Virkistysalue:	Kastaripuisto (osa)	Kastellparken (del)																													
Kaupunginosa:	046 UITTAMO	UITTAMO																													
Kortteli:	25 (osa)	25 (del)																													
Katu:	Kannuskatu (osa)	Sporrkatan (del)																													
Virkistysalue:	Kastaripuisto (osa)	Kastellparken (del)																													
<p>Kaavoituksen pohjakartta täyttää asemakaavan pohjakartalle asetetut vaatimukset. Baskartan uppfyller de krav som ställts på detaljplanens baskarta.</p>																															
Kaupungingeodeetti Stadsgeodet		 Laura Suurjärvi	23.3.2020																												
LUONNOS Utkast	20.3.2018	KYLK hyväksynyt Godkänd av SMND	EHDOTUS Förslag	KYLK hyväksynyt Godkänd av SMND																											
<p>Hyväksytty kaupunginvaltuustossa Godkänd av stadsfullmäktige</p> <p>Kaupunginsihteeri Stadssekreterare</p> <p>Tullut voimaan Trätt i kraft</p>																															
<p>KAUPUNKIYMPÄRISTÖTOIMIALA • KAUPUNKISUUNNITTELU JA MAAOMAISSUUS • KAAVOITUS STADSMILJÖSEKTORN • STADSPLANERING OCH MARKEGENDOM • PLANLÄGGNING</p>																															
EHDOTUS Förslag		Piirtäjä Ritäre Karin Kekkonen	Valmistelija Beredare Sissi Qvickström																												
TURKU ÅBO		Muutettu 14.9.2020 (muist.) Muutettu 30.3.2020 (laus. ja muist.) 4.4.2019	Maankäyttöjohtaja Markanvändningsdirektör	 Jyrki Lappi																											